



ISTITUTO COMPRESIVO STATALE
"GIOVANNI CENA" di TORINO
Str. San Mauro, 32 10156 Torino Tel. 011 2730154
Codice fiscale: 80091390015 Codice Istituto: TOIC80500E
E-mail toic80500e@istruzione.it



Prot. e data (vedere segnatura)

Alle famiglie
Al personale
Al sito web

Oggetto: DISPOSIZIONI RELATIVE ALLE CONDIZIONI DI RIAMMISSIONE A SCUOLA DA PARTE DI STUDENTI E PERSONALE

A seguito delle numerose richieste di chiarimento giunte alla scuola in merito alle condizioni per l'accesso agli edifici scolastici e, più in particolare, al rientro a scuola dopo un periodo di assenza, si ritiene opportuno fornire una serie di indicazioni dettagliate, con esplicito riferimento alle disposizioni normative cui è necessario attenersi.

Le *"Linee di indirizzo per la riapertura delle scuole in Piemonte"* del 7 settembre 2020, al paragrafo **"Ruolo dei genitori, delle famiglie e responsabilità individuale"** riportano quanto segue:

"La riapertura delle scuole potrebbe comportare il rischio di nuovi contagi. L'esigenza sociale di riapertura delle scuole e costituzionale di diritto allo studio chiamano pertanto ad una corresponsabilità di fronte ad un rischio accettabile ma non completamente azzerato. Gli sforzi che vengono messi in campo dalle istituzioni scolastiche e dal Sistema Sanitario Regionale [...] non potranno sortire i risultati attesi in assenza di un nuovo patto di corresponsabilità educativa che preveda la collaborazione attiva tra Scuola e Famiglie, che dovranno continuare a mettere in pratica i comportamenti generali previsti per il contrasto alla diffusione dell'epidemia, nel contesto di una responsabilità condivisa e collettiva.

La preconditione indispensabile per la presenza a scuola di studenti e di tutto il personale che a vario titolo vi opera è:

- L'assenza di sintomatologia indicativa o di temperatura corporea superiore a 37.5°C anche nei tre giorni precedenti;
- L'assenza di sintomatologia indicativa o di temperatura corporea superiore a 37.5°C anche nei tre giorni precedenti tra i conviventi;
- Non essere stati in quarantena o isolamento domiciliare negli ultimi 14 giorni;
- Non essere stati a contatto con persone COVID positive, per quanto di propria conoscenza, negli ultimi 14 giorni;
- Non aver effettuato viaggi in Paesi per i quali è previsto il tampone o il periodo di isolamento di 14 giorni.

Chiunque presenti sintomatologia (tosse, cefalea, sintomi gastrointestinali, mal di gola, difficoltà respiratorie, dolori muscolari, raffreddore/congestione nasale, perdita improvvisa o diminuzione dell'olfatto, perdita o alterazione del gusto, diarrea) o temperatura corporea superiore a 37.5°C **dovrà rimanere presso il proprio domicilio e contattare il proprio medico curante (MMG) o pediatra di libera scelta (PLS).**

I genitori/tutori sono tenuti a effettuare la misurazione della temperatura corporea dei propri figli presso il proprio domicilio prima dell'avvio a scuola. A seguito di tale operazione dovranno compilare e firmare giornalmente l'autocertificazione (disponibile in allegato, pubblicata sul sito della scuola e reperibile presso ciascun plesso scolastico) che dovrà

accompagnare lo studente ed essere esibita ad ogni richiesta da parte della scuola. I genitori dovranno tenere i propri figli a casa nel caso in cui fossero malati.

Qualunque studente o membro del personale scolastico non dovrà recarsi a scuola qualora presentasse febbre o la sintomatologia sopra descritta, riconducibile a infezione da COVID-19.

Si rimanda alla responsabilità individuale per la valutazione dello stato di salute del proprio figlio o dei minori affidati alla responsabilità genitoriale.”

Occorre ricordare che l'infezione da COVID-19 può manifestarsi con qualunque dei sintomi sopra descritti, del tutto simili, nella maggioranza dei casi, a quelli di una normale sindrome influenzale, per questo è estremamente importante restare a casa in presenza anche di uno soltanto di detti sintomi.

Nella sezione “*Cosa fare in presenza di eventuali casi sospetti COVID-19*”, le linee di indirizzo della Regione Piemonte stabiliscono che il bambino o l'operatore che presenta sintomatologia simil-influenzale o gastrointestinale dovrà rimanere a casa e, se i sintomi compaiono durante la frequenza, dovrà essere allontanato dalla classe e fatto permanere in altro ambiente dedicato, dotato di una mascherina chirurgica fino all'arrivo dei genitori (nel caso di un alunno). Il soggetto sintomatico dovrà rivolgersi al medico curante per essere preso in carico dal PLS/MMG per la valutazione clinica e l'eventuale inserimento sulla piattaforma COVID-19. [...]

Per la riammissione a scuola o al servizio si procede come di seguito riportato:

1. **Per i casi di COVID-19 confermati con esito positivo del tampone rino-faringeo**, si attende la guarigione clinica e la conferma di avvenuta guarigione attraverso l'effettuazione di due tamponi risultati negativi, a distanza di 24 ore l'uno dall'altro, con attestazione effettuata mediante verifica degli esiti presenti sulla piattaforma COVID-19 da parte della ASL o PLS/ MMG;
2. **Per i casi con sintomi sospetti**, si attende la guarigione clinica seguendo le indicazioni del medico curante (PLS o MMG) e l'esito negativo del tampone rino-faringeo; il rientro a scuola potrà avvenire sulla base della conferma dell'esito del tampone da parte della ASL o PLS/MMG;
3. **Per i casi in cui il bambino è assente per condizioni cliniche non sospette per COVID-19**, per la riammissione a scuola il genitore o il titolare delle responsabilità genitoriale, presenta una specifica autodichiarazione. Tale autodichiarazione è presentata anche dall'operatore scolastico.

La procedura è sintetizzata nello schema che segue:

Raccomandazioni per il rientro secondo le indicazioni dell'ISS

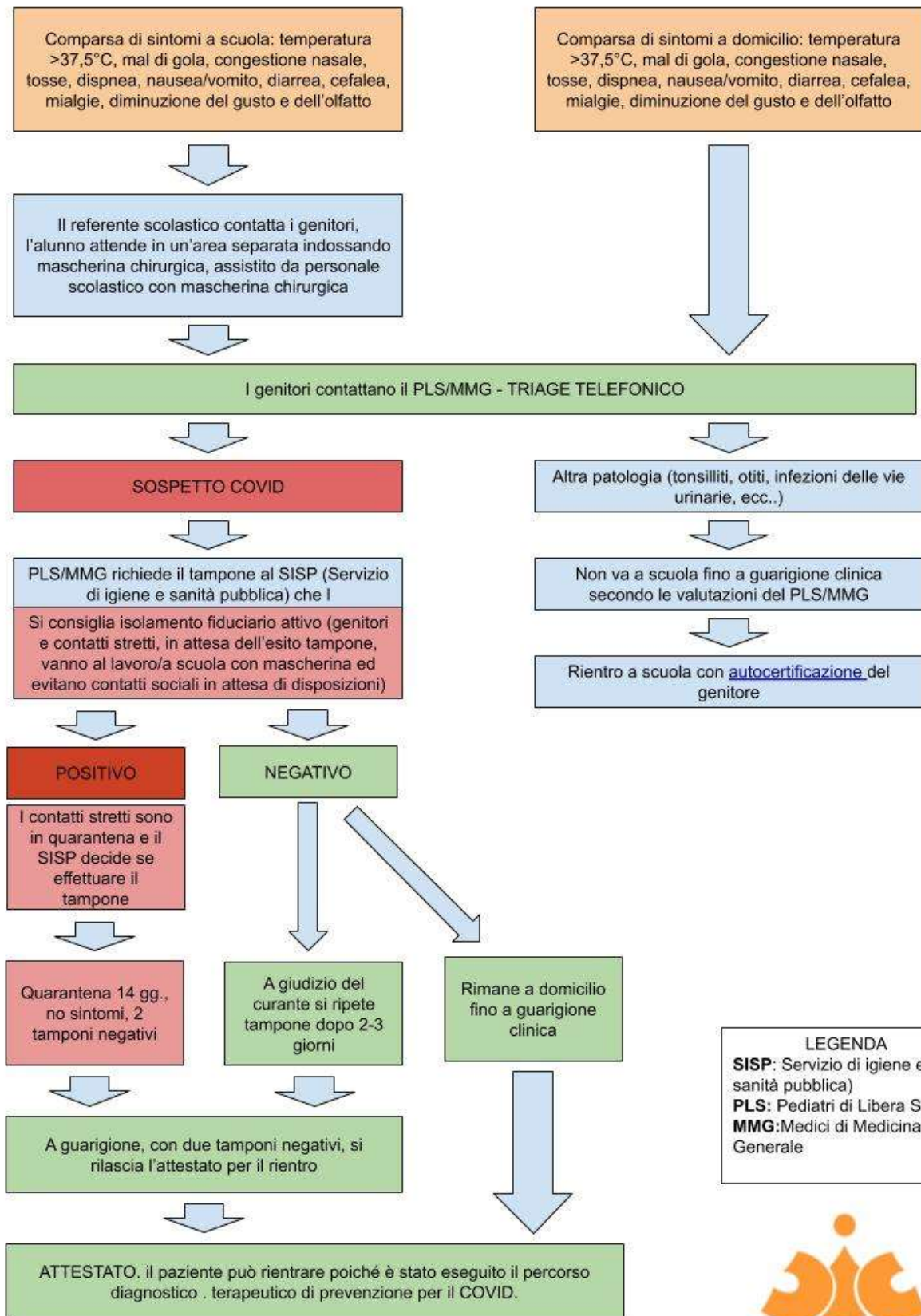

LEGENDA
SISP: Servizio di igiene e sanità pubblica)
PLS: Pediatri di Libera Scelta
MMG: Medici di Medicina Generale



La CIRCOLARE MINISTERO DELLA SALUTE- PROT. 821311 del 24/09/2020 “*Riapertura delle scuole. Attestati di guarigione da COVID-19 o da patologia diversa da COVID-19 per alunni/personale scolastico con sospetta infezione da SARS-CoV-2*” chiarisce ulteriormente le modalità di rientro a scuola dopo un’assenza per malattia:

Attestazione di nulla osta all’ingresso o rientro in comunità dopo assenza per malattia

- A. **In caso di test diagnostico per SARS-CoV-2 con esito positivo**, il PLS/MMG, dopo aver preso in carico il paziente ed aver predisposto il corretto percorso diagnostico\terapeutico predispone, dopo la conferma di avvenuta guarigione, con l’effettuazione di due tamponi a distanza di 24 ore, l’uno dall’altro risultati negativi, “Attestazione di nulla osta all’ingresso o al rientro in comunità”.
- B. **In caso di patologie diverse da COVID-19, con tampone negativo**, il soggetto rimarrà a casa fino a guarigione clinica seguendo le indicazioni del PLS/MMG che redigerà una attestazione che l’alunno/operatore scolastico può rientrare scuola poiché è stato seguito il percorso diagnostico-terapeutico e di prevenzione per COVID-19, come disposto da documenti nazionali e regionali.

Si ritiene particolarmente importante chiarire le modalità di rientro in caso si patologia non COVID:

1. nel caso in cui l’alunno sia allontanato da scuola o resti a casa per la presenza di sintomi simil-influenzali che potrebbero far sospettare un’infezione da Sars-Cov-2, anche nel caso in cui il MMG o il PLS non reputi ci siano gli elementi per attivare percorso diagnostico previsto per il COVID-19, il bambino deve restare a casa fino a 48 ore dopo la scomparsa dei sintomi. L’autocertificazione messa a disposizione dalla Regione Piemonte (allegata alla presente e disponibile nel sito della scuola e nei plessi scolastici) richiede, ai fini della riammissione a scuola per malattia con sintomi riconducibili al COVID, la dichiarazione delle seguenti condizioni:
 - che il bambino è stato valutato clinicamente dal Pediatra di Libera Scelta/Medico di Medicina Generale (PLS/MMG) - occorre inserire il nome del medico
 - sono state seguite le indicazioni fornite
 - il bambino/a non presenta più sintomi da almeno 48 ore
 - la temperatura misurata prima dell’avvio a scuola è inferiore a 37,5°C.
2. nel caso in cui l’alunno si sia assentato per motivi di salute non riconducibili in alcun modo al COVID-19 (per. es. mal di denti, mal d’orecchie, infortunio, ecc...), i genitori/tutori dovranno compilare lo stesso modulo di autocertificazione, barrando però la voce “Non ha presentato sintomi” (dove per sintomi si intende tutti i sintomi simil-influenzali che potrebbero ricondurre all’infezione ds Sars-Cov-2).
3. Nel caso in cui l’alunno si assenti per motivi familiari, diversi da motivi di salute, i genitori/tutori giustificheranno l’assenza in modo tradizionale (attraverso diario/registo elettronico). In questi casi, se possibile e se l’impegno è programmato, sarebbe opportuno comunicare in anticipo ai docenti l’assenza.
4. Nel caso di assenza per malattia di un alunno della scuola dell’infanzia per un periodo superiore ai tre giorni, per la riammissione a scuola è necessario il certificato medico (“Documento di indirizzo e orientamento per la ripresa delle attività in presenza dei servizi educativi e delle scuole dell’infanzia” del 3 agosto 2020: “Ai fini della prevenzione del contagio dopo assenza per malattia superiore a 3 giorni, la riammissione nei servizi educativi/scuole dell’infanzia sarà consentita previa presentazione della idonea certificazione del pediatra di libera scelta/medico di medicina generale attestante l’assenza di malattie infettive o diffuse e l’idoneità al reinserimento nella comunità educativa/scolastica”)

Per maggiore chiarezza si riporta una sintesi delle procedure da seguire per la giustificazione delle assenze:

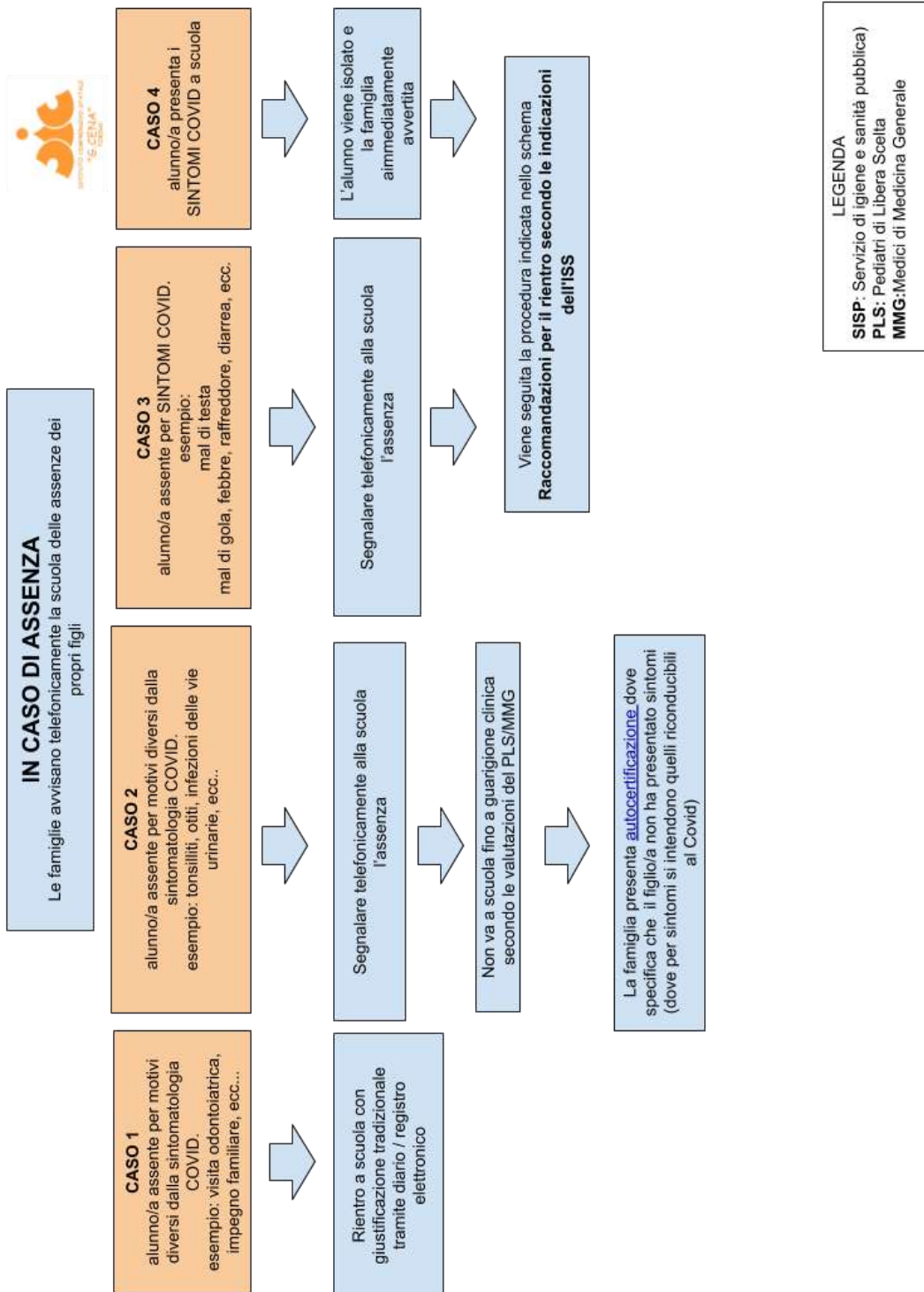

Si richiama l'importanza del rispetto delle disposizioni di cui alla presente circolare e si ringrazia per la consueta collaborazione.

Il dirigente scolastico
Monica Cavalletti
Il documento è firmato digitalmente ai sensi del D.Lgs. 82/2005 s.m.i. e norme collegate e sostituisce il documento cartaceo e la firma autografa.

RIFERIMENTI

- Rapporto ISS n. 58/2020 del 28 agosto 2020 - Indicazioni operative per la gestione di casi e focolai di SARS-CoV-2 nelle scuole e nei servizi educativi dell'infanzia
- Linee di indirizzo per la riapertura delle scuole in Piemonte del 7 settembre 2020
- Documento di indirizzo e orientamento per la ripresa delle attività in presenza dei servizi educativi e delle scuole dell'infanzia" del 3 agosto 2020

I due schemi riassuntivi presenti all'interno della circolare sono anche disponibili in allegato.